



Becon-uitstel

uitstel voor inkomstenbelasting (IB) en vennootschapsbelasting (Vpb)

Voorwaarden becon-uitstel:

- U moet ondernemer voor de btw zijn.
- U hebt een beconnummer.

2 soorten uitstel binnen becon-uitstel:

- Becon-uitstel voor belastingjaren die eindigen op 31 december
- Becon-uitstel voor aangiften Vpb met gebroken, korte en lange boekjaren - niet eindigend op 31 december

Becon-uitstel voor belastingjaren die eindigen op 31 december

- Elk jaar vanaf 1 maart uitstel aanvragen voor de IB en Vpb over het voorafgaande belastingjaar.
- Als u uitstel aanvraagt met deze becon-uitstel, hebt u langer de tijd om aangifte te doen. De aangiften IB en Vpb van uw klanten over 2024 kunt u dan doen tot 1 mei 2026.
- Vraag alleen uitstel aan voor uw actuele klantenbestand.

Becon-uitstel voor aangiften Vpb niet eindigend op 31 december

- Voor deze aangiften krijgt u uitstel tot en met de 16e maand na afloop van het boekjaar.

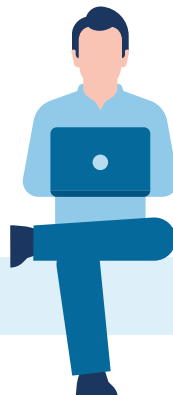

Indienen aanvraag

In beide gevallen aanvraag indienen met commerciële software geschikt voor Standard Business Reporting (SBR). Hiervoor hebt u commerciële aangiftesoftware en een geldig PKI-overheid Services certificaat (PKI-certificaat) nodig. Dit certificaat moet op uw naam staan. U kunt ook met een machtiging gebruikmaken van het PKI-certificaat van een ander bedrijfsonderdeel binnen uw concern.

Lever de aangiften tijdens uitstelperiode in volgens dit inleverschema:

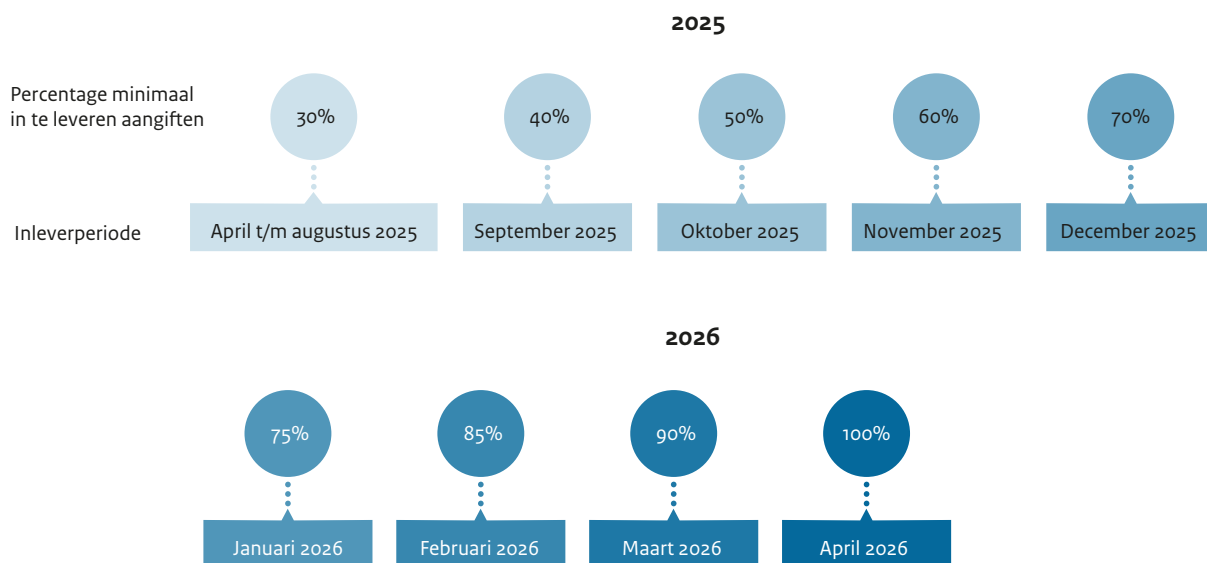

Houd u aan het inleverschema aan de hand van

- uw software
- het SBU (Service Bericht Uitstel)

Wijkt u af van het inleverschema?

Neem contact op met Belastingdienst Almelo/Team CVU.



Tip: Help uw klant door duidelijke afspraken te maken over het moment waarop de gegevens voor het opstellen van de aangiften bij u binnen moeten zijn.



Aanvullend uitstel

Vraag aanvullend uitstel aan vóór het verstrijken van de inlevertermijn.

Aanvraagdatum:

Ten minste toegekend:

| | |
|--------------|-----------|
| Voor 1 april | 4 maanden |
| In april | 2 maanden |

In beide gevallen gaat het aanvullend uitstel in per 1 mei.

Afmelden klant

Voor de juiste naleving van de becon-uitstel is het belangrijk dat u (voormalige) klanten tijdig afmeldt voor de becon-uitstel. Doet u dit niet en de aangifte wordt niet ingediend, dan kan dit leiden tot onbedoelde achterstanden in uw inleverschema.

Afmelden van een klant kan op 2 manieren:

1. via uw softwarepakket
2. schriftelijk door middel van de 'Verklaring beëindiging machtiging', bijlage 2 van de brochure 'Uitstelregeling voor belastingconsulenten (becon-uitstel)'

Meld op tijd af, vóór 1 maart.